Pokémon™



GUIA ESSENCIAL DA REGIÃO DE PALDEA

100% OFICIAL

nuvem de letras

ÍNDICE



Bem-vindo a Paldea 6
Liko 8
O Primeiro Parceiro Pokémon 10
A Liko e os Aeronautas Elétricos 12
Os Aeronautas Elétricos 14
O Olivina Audaz 16
Rain 18
Terapagos 20
Tatsugiri 21
A Jornada da Amizade entre a Liko e o Rain 22
O Lucius e os Seis Heróis 24
Itens Fantásticos 26
A História do Terapagos 28
Friede 30
Os Aeronautas Elétricos vs. os Exploradores 32
Os Exploradores 34
Amethio 36
Pawmi 38
Maushold 39
A História do Rayquaza Preto 40
Treino de Combate 42
Amigos e Família 44



A História do Arboliva 46
Locais de Paldea 48
Dot 50
Gururina 52
Líderes de Ginásio de Paldea 54
Os Combates de Ginásio da Liko 58
Orla 60
Mollie 61
Os Pokémon do Olivina Audaz 62
A História do Galarian Moltres 64
Murdock 66
Landau 67
Diana e a Lenda sobre o Lucius 68
A História do Lapras 70
Kilowattrel 72
Ceruledge 73
Os Combates de Ginásio do Rain 74
Conhece os Exploradores 76
Os Pokémon dos Exploradores 78
A História do Kleavor 80
Spinel 82
Academia Laranja 84
Torneio de Combates de Estudantes de Teratreino 86
Fenómeno Terastal 88
Área Zero 90
A História do Gouging Fire 92
Adeus 95







BEM-VINDO A PALDEA

Desde deliciosas iguarias a atividades emocionantes — há tanto para adorar nesta região incrível.



Muitos Pokémon são originários da região de Paldea e entre eles estão a Sprigatito, o Fuecoco e o Quaxly.



Há imensos treinadores fantásticos a viver nesta região, como a Liko e a Némona.



A região tem excelentes escolas, incluindo a Academia Laranja, onde a Liko, o Rain e a Dot estudam.







No que diz respeito à gastronomia, o caril é uma especialidade desta região, com variedades de especiarias para todos os gostos. Há também imensas padarias que servem iguarias deliciosas, incluindo os pães doces Wiglett.



Se te apetece um tempo mais fresco, a Montanha Glaceado é o local perfeito para relaxares com amigos. Quem gosta de emoções fortes pode desfrutar de atividades como patinagem no gelo, tobogã e *snowboard*.

Se preferes o calor, não te preocupes! A região de Paldea tem imensas praias para usufruir, onde os visitantes podem nadar, fazer mergulho e surfar.



LIKO

A Liko é uma jovem treinadora de Cabo Poco, na região de Paldea. Inteligente e curiosa, adora descobrir os segredos da região.

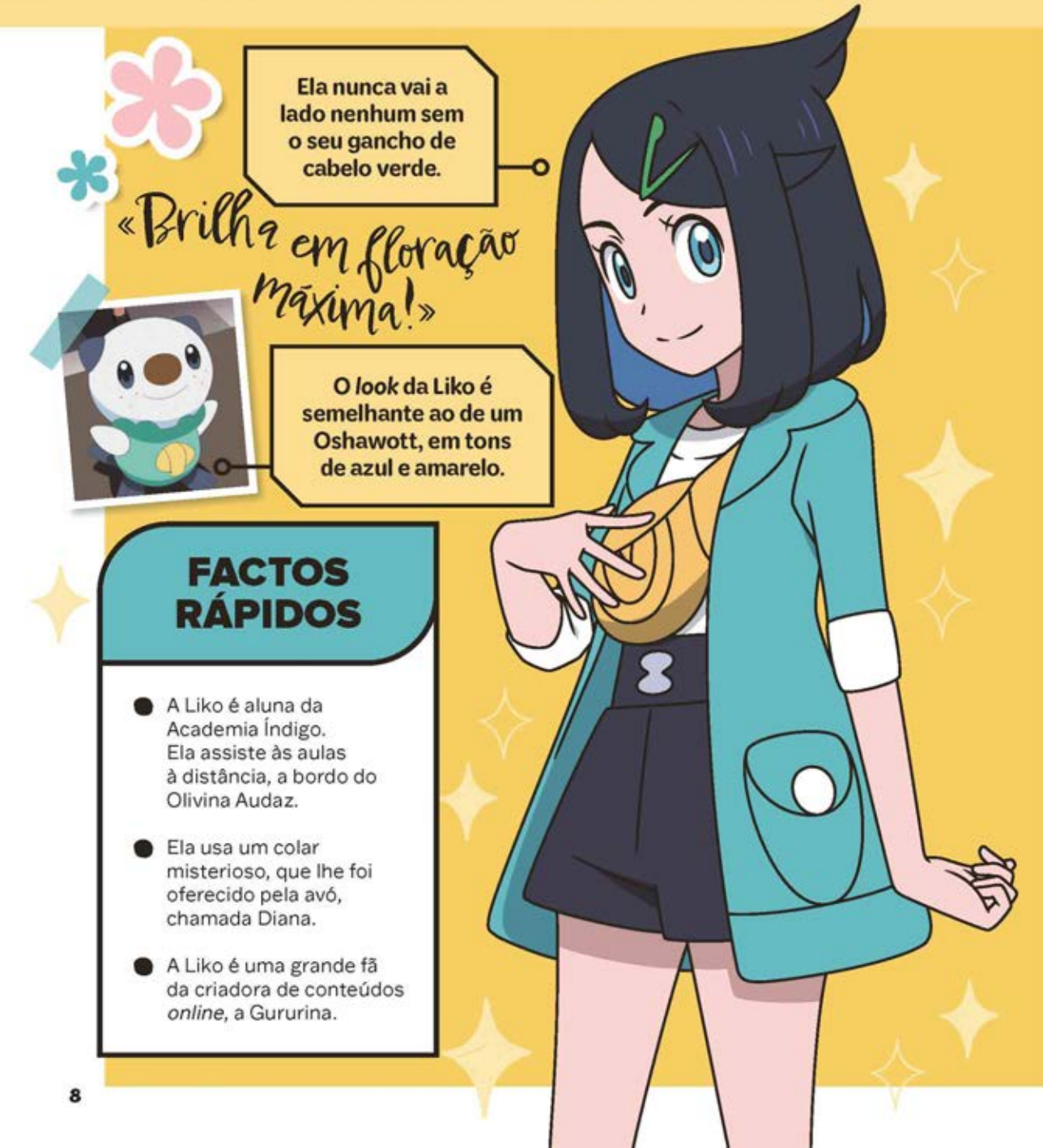

Ela nunca vai a lado nenhum sem o seu gancho de cabelo verde.

«Brilha em floração máxima!»

O *look* da Liko é semelhante ao de um Oshawott, em tons de azul e amarelo.

FACTOS RÁPIDOS

- A Liko é aluna da Academia Índigo. Ela assiste às aulas à distância, a bordo do Olivina Audaz.
- Ela usa um colar misterioso, que lhe foi oferecido pela avó, chamada Diana.
- A Liko é uma grande fã da criadora de conteúdos *online*, a Gururina.

FLORAGATO

A Floragato começou por ser uma Sprigatito, depois de ter sido escolhida pela Liko na escola. Como não criaram uma ligação imediata, a Liko decidiu dedicar muito tempo a conhecer a sua nova primeira parceira Pokémon. Ela queria compreender a irrequieta Sprigatito e criar um laço de confiança. Após algumas aventuras juntas, a dupla tornou-se inseparável.





HATTREM

Antes de evoluir para Hattrem, a Liko descobriu a Hattena na região de Galar. Depois de se oferecer para cuidar dela, levou-a ao Olivina Audaz para um *check-up*. Embora, no início, a Hattena fosse tímida, foi aos poucos ganhando confiança com a Liko e decidiu ficar ao seu lado. Mais tarde, evoluiu para Hattrem depois de defender corajosamente a Liko de um grupo de Primeape e Annihilape.





PAGOGO *(TERAPAGOS)*

O Pokémon Lendário Terapagos surgiu do colar da Liko. Foi-lhe leal desde o início e protegeu-a várias vezes, criando barreiras para a defender dos ataques inimigos. Após muitas aventuras juntos, o Terapagos da Liko, apelidado de Pagogo, juntou-se oficialmente à sua equipa.

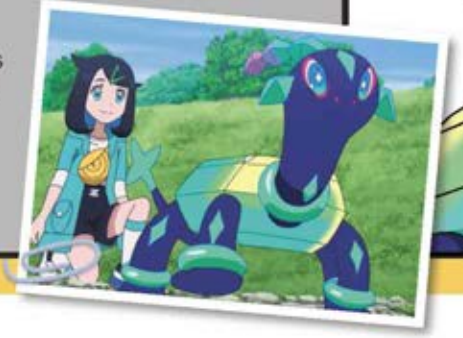



O PRIMEIRO PARCEIRO POKÉMON

Conhece os incríveis Pokémon com os quais os treinadores de Paldea iniciam a sua jornada.

SPRIGATITO
#0906



TIPO
PLANTA

ALTURA
0,4 m

PESO
4,1 kg

FACTOS RÁPIDOS

O aroma adocicado que o seu corpo liberta hipnotiza quem está à volta. O aroma intensifica-se quando este Pokémon está ao Sol.

O seu pelo fofo tem uma composição semelhante à das plantas. Este Pokémon lava frequentemente a cara, para evitar que esta fique seca.

FUECOCO
#0909

TIPO	ALTURA	PESO
FOGO	0,4 m	9,8 kg



FACTOS RÁPIDOS

A sua reserva de chamas é pequena, pelo que está sempre a perder energia. Esta energia é libertada pela reentrância no topo da cabeça do Fuecoco.

QUAXLY
#0912

TIPO	ALTURA	PESO
ÁGUA	0,5 m	6,1 kg



FACTOS RÁPIDOS

Este Pokémon migrou para Paldea, vindo de terras distantes, há muito tempo. O gel produzido pelas suas penas afasta a água e a sujidade.

A LIKO E OS AERONAUTAS ELÉTRICOS

A Liko ganhou muito mais do que apenas um lugar seguro para ficar quando se juntou a esta equipa fantástica!





A Liko recebe um colar

Quando a Liko entrou na Academia Índigo como aluna, a sua avó Diana ofereceu-lhe um colar como amuleto da sorte.

Quem é o Amethio?

Um dia, a Liko foi abordada por um desconhecido, um treinador chamado Amethio, que lhe entregou uma carta que, segundo ele, era da sua avó. De acordo com o Amethio, a avó Diana tinha-lhe pedido que fosse buscar a Liko e o seu colar.



O Friede aparece de surpresa

A Liko suspeitou da história do Amethio. Por isso, fugiu pela janela, mas rapidamente se viu cercada. De repente, um desconhecido surgiu montado no seu Charizard e enfrentou o Amethio. Mais tarde, ele apresentou-se como Friede.





Conhece a equipa

O Amethio partiu e o Friede levou a Liko para conhecer o resto dos Aeronautas Elétricos. Ele disse à Liko que a mãe dela os tinha contratado para a protegerem, pois estava preocupada que o precioso colar a tornasse um alvo.

O combate começa

O Amethio e o resto da sua equipa de vilões, os Exploradores, atacaram o aeronavio e exigiram que a Liko fosse com eles. Quando ela recusou, roubaram-lhe a Sprigatito e voaram para longe.







A Liko junta-se à equipa

A equipa ajudou a resgatar a Sprigatito (da Liko) das mãos dos Exploradores. Confiando plenamente e cheia de admiração pelos seus novos amigos, a Liko juntou-se oficialmente aos Aeronautas Elétricos.

Pokémon

Vem descobrir e explorar a região mais recente do mundo Pokémon.

Na região de Paldea vais conhecer novos treinadores e até te podes inscrever numa academia recente. Prepara-te para enfrentar Pokémon poderosos, aprender habilidades diferentes e descobrir um misterioso aventureiro ancestral e... a incrível lenda dos Seis Heróis Pokémon.



©2026 Pokémon. ©1997–2024 Nintendo, Creatures, GAME FREAK, TV Tokyo, ShoPro, JR Kikaku. TM, ®Nintendo.

Penguin Random House Grupo Editorial

www.penguinlivros.pt

penguinkidspt

ISBN: 978-989-589-302-7